DETAILS

- 4 Tage Hockeytraining bei ausgebildeten Jugendhockeytrainerinnen und -trainern. (Training in deutscher Sprache, täglich 4 Stunden auf wassergeführtem Hockey-Kunstrasen)
- 4 Tage Surfkurs bei ausgebildeten Surflehrern (Kurssprache Spanisch und Englisch)
- Zwischendurch Zeit zur freien Verfügung für (auf Wunsch geführte) Ausflüge nach Bilbao, nach Getxko oder Chillen am Strand
- 7 Nächte inkl. Vollverpflegung im **Moana Eco Surf House** direkt am Surfstrand (www.moanasurfhouse.com)
- Für Jugendliche u12-u18 (Jahrgang 2006-2013)

LAGE

Surfen
Schlafen
Hockey
Kultur
Andraka
Sopela
Ugeraga
Urduliz
Paseo Punta Galea
Arrigunagako Hondartza
Ereaga
Zierbena
La Arena
Pobeña
Muskiz
Santurtzi
Getxo
Artea Merkataritza Zentroa
Euskal Herriko Unibertsitatea
Lejona
Laukiz
Elizalde
Akindi Bizkaia
Las Carreras
Portugalete
Zabaloetxe
Lauroeta
Ortuella
Sestao
El Campillo
Trapagaran
Erandio
Carrefour
Bilboko Aireportua
El Pobaleko Burdinola museoa
Barakaldo
Max Center
Derio
JumpYard Bilbao
La Arboleda
DEUSTO
Guggenheim Bilbao Museoa
Sopuerta
Atxuriaga
Erreka-Alde hotela
Bilbao
BASURTU-ZORROTZA
Mercadillo
Loizaga dorrea
San Pedro Galdames
Carral
ERREKALDE
Bilbo Arena - Kirol Jauregia
Etxebarri
Google

UNTERKUNFT

Das Moana Eco Surf House liegt in der touristisch sehr beliebten Gegend von Sopela, ca. 400m vom Playa de Sopelana entfernt.
Der Sportpark Fadura ist nach ca. 10-15 Minuten Fahrt zu erreichen. Hier befinden sich neben einem modernen Hockeyplatz noch viele weitere Sportplätze (Tennis, Paddle, Fussball, Rugby, Schwimmbäder u.a.).
Das kulturelle Zentrum Bilbao liegt ca. 30 Minuten entfernt.

Das Moana Eco Surf House ist nach einem modernen ökologischen und nachhaltigen Konzept gebaut.
Neben modernen Mehrbettzimmern und einem Speisesaal, gibt es eine 200m² Indoor Skating Arena, einen begrünten Innenhof sowie eine Vielzahl unterschiedlicher Chill- und Aufenthaltsräume innen und außen.
Eine geräumige Surfbar mit Speisesaal serviert täglich hausgemachtes Essen.
Jeder Schlafraum besitzt ein separates Badezimmer.

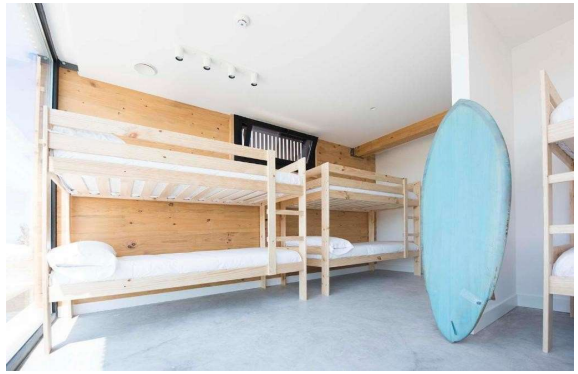

PROGRAMM

	Freitag 19	Samstag 20	Sonntag 21	Montag 22	Dienstag 23	Mittwoch 24	Donnerstag 25	Freitag 26
7.30 – 9.00		Frühstück	Frühstück	Frühstück	Frühstück	Frühstück	Frühstück	Frühstück
9.30 – 13.30		Freizeit und Sport	Hockey	Hockey	Ausflug nach Bilbao	Hockey	Hockey	Abreise
14.00		Mittag	Mittag	Mittag		Mittag	Mittag	
16.00-20.00	Anreise	Surfen und Strand	Surfen und Strand	Surfen und Strand		Surfen und Strand	Strand und Abschlussparty	
21.30	Abendessen	Abendessen	Abendessen	Abendessen	Abendessen	Abendessen	Abendessen	

PREIS

Preis inkl. Unterkunft und Vollpension (19.Juli -26. Juli 2024):

950 Euro (für TGH-Mitglieder: 796,70 Euro)

Preis ohne Unterkunft, Frühstück und Abendessen (20.Juli -25. Juli 2024):

400 Euro (für TGH-Mitglieder: 343 Euro)

Optional (und kurzfristig nachbuchbar):
Zusätzliche Surfstunde am Donnerstag, 25.7. : 30 Euro
Geführte Tour durch Bilbao: 45 Euro

- Die Anreise erfolgt selbstständig und ist nicht im Preis enthalten.
  Günstige Direktflüge sind ab Hamburg möglich.
- **Wichtige Hinweise bei Buchung mit Übernachtung:**
  Begrenzte Plätze für Übernachtung verfügbar. Eine Anmeldung sollte bis 15.03.2024 erfolgen. Danach ist die Buchung mit Übernachtung nur auf Anfrage möglich, da das Zimmerkontingent nur bis 15.03.24 freigehalten werden kann.
- Nach Erhalt der Buchungsbestätigung ist eine Anzahlung von 40% des Gesamtpreis fällig. (Details s. Anmeldeformular.)
- Alle Angaben ohne Gewähr

Fragen an

Dagmar Overbeck
overbeck@tg-heimfeld.de
Mobil: 0172-318 21 98

Anmeldung

(mit * gekennzeichneten Felder sind Pflichtfelder)

Hinweis:

Anmeldung bis 15.03.24.
Die Anzahl der Übernachtungsplätze ist begrenzt. Außerdem ist das Zimmerkontingent nur bis Mitte März geblockt. Bei Anmeldung nach 15.03.24 oder bei Erreichen der maximalen Übernachtungsplätze muss geprüft werden, ob zusätzliche Bettenkapazitäten verfügbar sind.

Teilnehmer*

Vorname *

Nachname *

Geschlecht *

Geburtsdatum * DD.MM.YYYY

Telefon / Handy Kind

E-Mail

Anschrift * Straße, Hausnummer, Postleitzahl, Ort *

Mitglied in folgendem Hockeyclub *

Ehrziehungsberechtigter*

☐ Vater ☐ Mutter

Vorname *

Nachname *

Telefon / Handy tagsüber erreichbar *

Email *

Anschrift * Straße, Hausnummer, Postleitzahl, Ort *

Camp*

☐ Hockey- und Surfcamp inkl. Übernachtung und Vollpension

(950 Euro bzw. 796,70 Euro vom 19.07.24-26.07.24)

☐ Hockey- und Surfcamp ohne Übernachtung, Frühstück und Abendessen

(400 Euro bzw. 343 Euro vom 20.07.24-25.07.24)

Sportliche Erfahrungen/ Position*

Seit wann Hockey*

_____

☐ Sturm ☐ Mittelfeld ☐ Verteidigung ☐ Tor (TW-Ausrüstung kann gestellt werden)

☐ Schwimmen Schwimm-Abzeichen: _____

☐ Surfen

☐ Rad fahren

☐ sonstiges (bitte näher beschreiben): _____

Sonstiges*

Campshirt-Größe*

_____

Allergien /Unverträglichkeiten/ Diäten *

_____

Regelmäßige Medikamente *

_____

Gesundheitliche Einschränkungen *

_____

Sonstige Informationen welche für die Camp Leitung wichtig sein könnten *

_____

Während des Surfkurs werden die Teilnehmer von erfahrenen Surflehrern betreut. Außerhalb des Kurs gibt es die Möglichkeit an dem bewachten Badestrand zu schwimmen.

☐ *** Ich erteile die Erlaubnis, dass mein Sohn/Tochter auch außerhalb des Surfkurs am bewachten Badestrand schwimmen darf***

Rechnungsinformationen*

Bei abweichender Rechnungsadresse bitte Name und Anschrift des Rechnungsempfängers angeben:

_____

_____

_____

Zahlung in drei Raten:

- 40% eine Woche nach Erhalt der Anmeldebestätigung
- 30% zwei Monate vor Anreise
- 30% einen Monat vor Anreise

Alternativ kann der Betrag mit 2%Skonto in einer Summe komplett eine Woche nach Anmeldebestätigung gezahlt werden.

Die Anmeldung ist erst nach Erhalt einer schriftlichen Anmeldebestätigung gültig.

☐ Ich habe die allgemeinen Vertragsbedingungen und Stornierungsbedingungen gelesen und stimme diesen zu. *

Datum und Unterschrift Teilnehmer *

_____ _____

Datum und Unterschrift des/ der Anmeldenden *

_____ _____

Seite 1-3 dieser Anmeldung bitte unterschrieben per E-Mail an

overbeck@tg-heimfeld.de

oder in den Clubbriefkasten der TGH

Allgemeine Vertrags- und Stornierungsbedingungen

Mindestteilnehmerzahl

Die Veranstalter behalten sich das Recht vor, Veranstaltungen kosten- und stornofrei abzusagen, sollten sich zu wenig Teilnehmer angemeldet haben.

Datenschutz

Die Veranstalter garantieren, dass Ihre personenbezogenen Daten in strikter Übereinstimmung mit den geltenden europäischen Datenschutzgesetzen aufbewahrt werden. Alle im Rahmen der Aneldung übermittelten Informationen werden streng vertraulich behandelt und unter keinen Umständen ohne vorherige Zustimmung des Kunden an Dritte weitergegeben. Die Daten sind geschützt und werden ausschließlich zur Verarbeitung der gebuchten Leistungen verwendet.

Rücktritt /Stornierung

Ein Rücktritt ist jederzeit ohne Angabe von Gründen möglich. Entscheidend für den Rücktrittszeitpunkt ist der schriftliche Eingang der Rücktrittserklärung beim Veranstalter. Bei Rücktritt oder Nichtantritt des Camps, kann der Veranstalter als Entschädigung den Reisepreis unter Abzug der ersparten Aufwendungen verlangen.

Die erste Anzahlung von 40% kann in der Regel nicht erstattet werden.

Ihnen steht das Recht zu, uns nachzuweisen, dass ein Schaden nicht entstanden ist oder wesentlich niedriger ist als die Pauschale. Finden Sie einen Ersatzreisenden, entstehen Ihnen keine Kosten.

Versicherungen

Der Teilnahmebetrag beinhaltet eine Haftpflichtversicherung pro Teilnehmer.

Darüber hinaus empfehlen die Veranstalter den Abschluss einer Reiserücktrittsversicherung und einer Versicherung zur Deckung der Rückführungskosten bei Unfall oder Krankheit sowie einer Auslandskrankenversicherung.

Höhere Gewalt

Wird die Reise infolge höherer Gewalt erheblich erschwert, gefährdet oder beeinträchtigt, können beide Seiten vom Vertrag zurücktreten. Der Veranstalter zahlt in diesem Fall den eingezahlten Reisepreis (abzgl. der ersten Rate) zurück, kann jedoch für erbrachte oder noch zu erbringende Reiseleistungen eine angemessene Entschädigung verlangen.

Einwilligung in Übertragung von Nutzungsrechten

Den Veranstaltern werden unentgeltlich die räumlich und inhaltlich unbeschränkten Nutzungsrechte an allen Bild- und Tonträgern sowie sonstigen Produkten und Leistungen eingeräumt, die im Zusammenhang mit der Durchführung des Camps unter Mitwirkung des Teilnehmers oder Veranstalters entstehen. Hiervon umfasst ist das Recht zur Veröffentlichung, Verbreitung, Vervielfältigung und öffentliche Wiedergabe in allen Medien (Internet oder sonstigen Telekommunikationsdiensten; Flyern, Broschüren, Zeitungen, oder sonstigen Printmedien, etc.) sowie zum Zwecke der Außendarstellung der Veranstalter durch Marketing- und Werbemaßnahmen. Die Einwilligung / Einverständniserklärung ist nach Ablauf von 2 Jahren widerruflich.

Ausschluss

Der Veranstalter ist berechtigt, einen Teilnehmer von der Reise/Veranstaltung auszuschließen, sofern er durch sein Verhalten den Ablauf des Kurses oder das Miteinander in der Gruppe trotz Abmahnung erheblich weiter stört oder gefährdet, so dass seine weitere Teilnahme für den Veranstalter und die betreuenden Personen oder die mitreisenden Teilnehmer nicht mehr zumutbar ist. In besonders schweren Fällen ist eine Kündigung des Campvertrages auch ohne vorherige Abmahnung möglich. Dem Veranstalter steht in diesem Fall der Reisepreis weiter zu, soweit sich nicht ersparte Aufwendungen und Vorteile aus einer anderweitigen Verwertung der Reiseleistungen ergeben. Etwaige Schadenersatzansprüche im Übrigen bleiben unberührt. Die entstehenden Kosten gehen zu Lasten des Teilnehmers.

Dokumente

Alle Teilnehmer benötigen einen gültigen Personal- oder Kinderausweis, der noch mindestens 3 Monate über den Tag der Rückreise hinaus gültig sein muss. Teilnehmer, die keine EG-Staatsangehörigkeit besitzen, benötigen ein Visum für Spanien. Für die rechtzeitige Beschaffung der Dokumente ist jeder Teilnehmer selbst verantwortlich.